

PROSPETTO EST- NORD EST

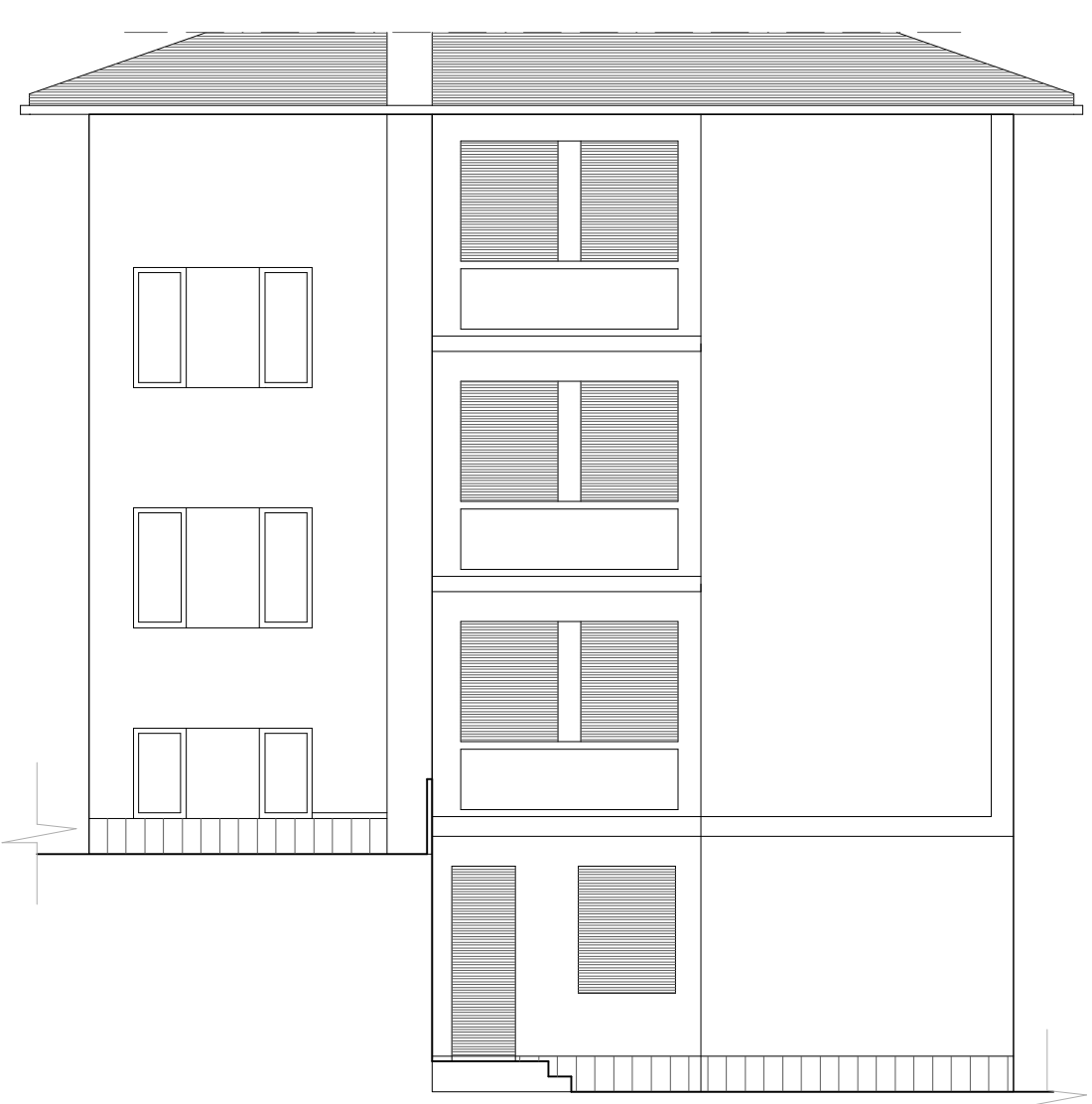

PROSPETTO NORD

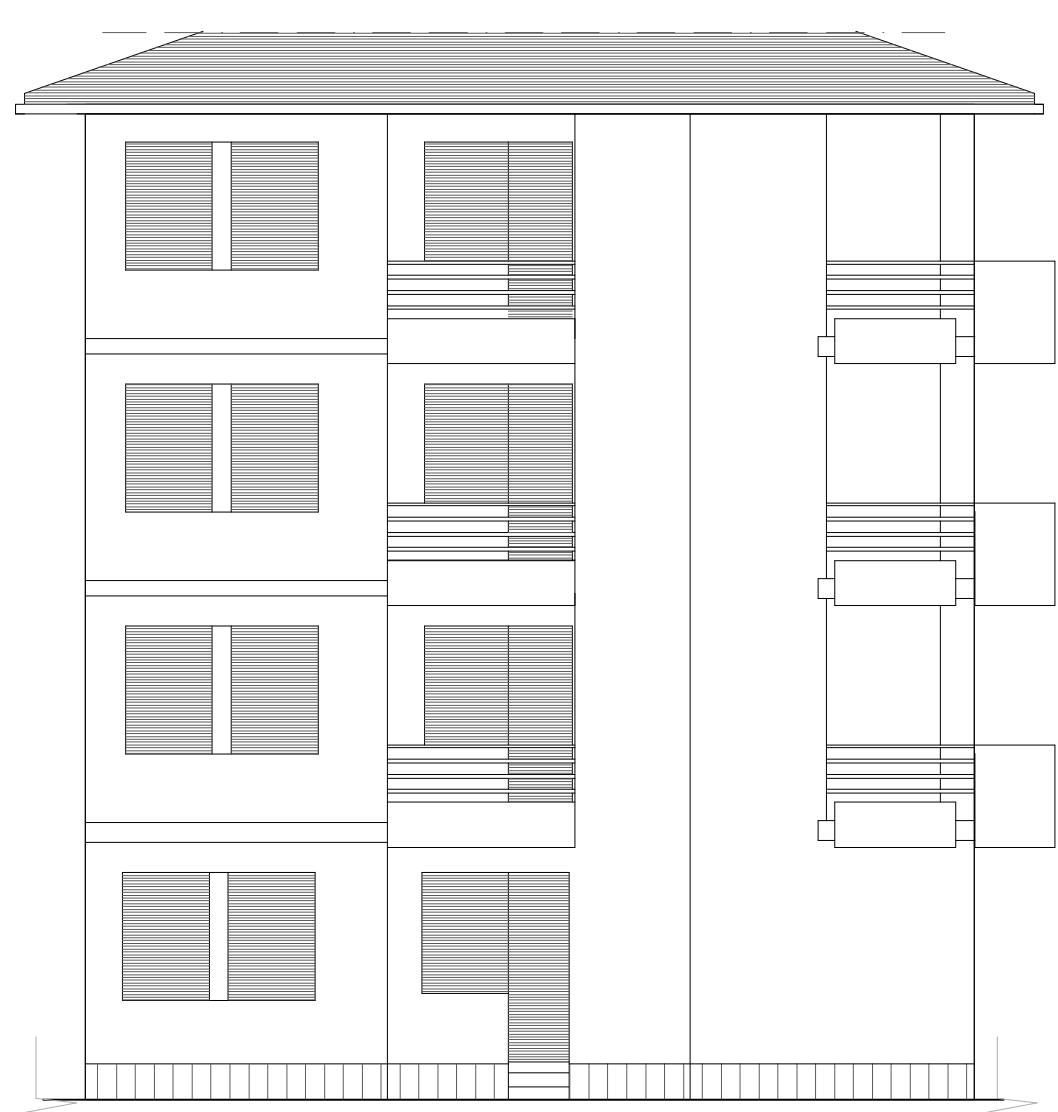

PROSPETTO OVEST



PROSPETTO SUD

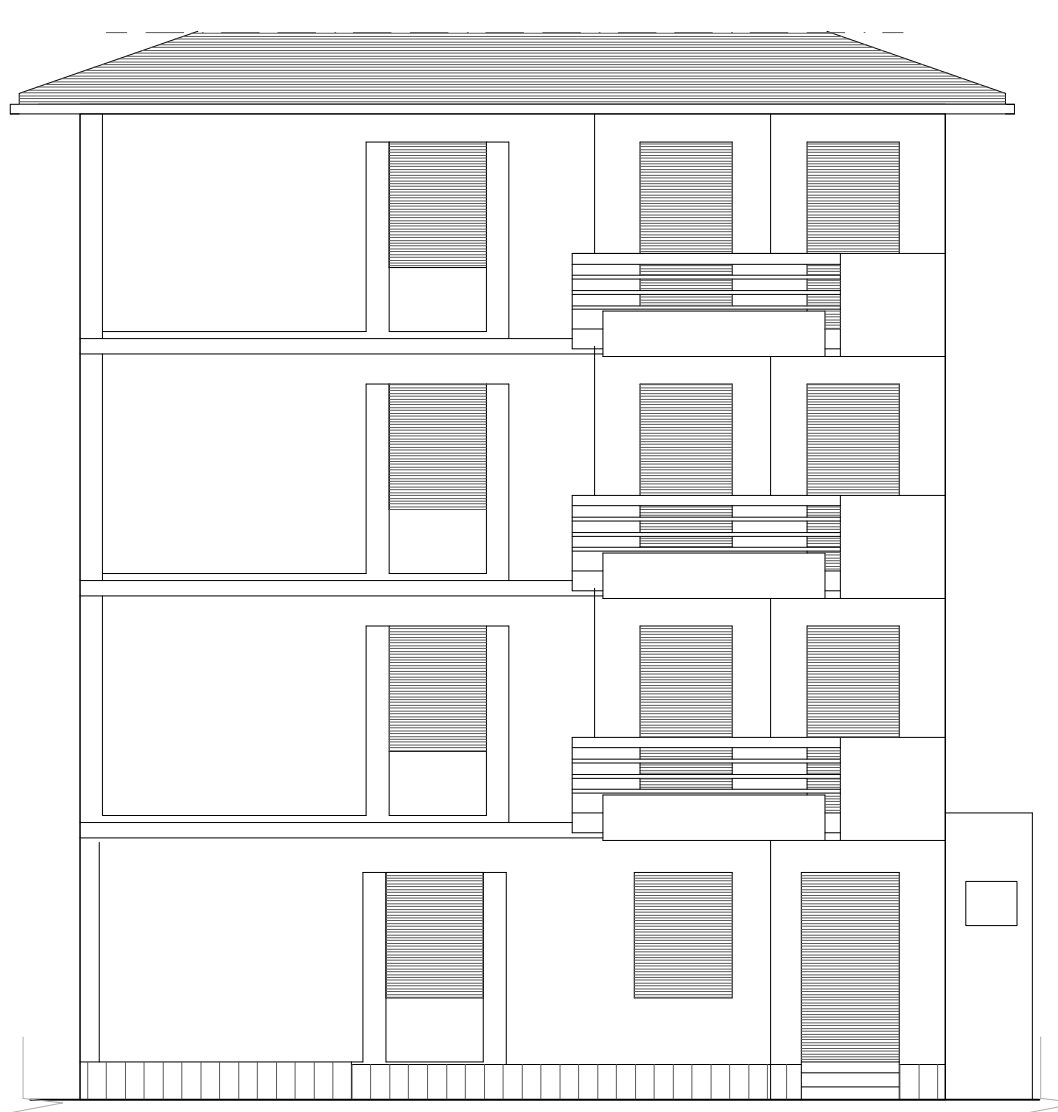

PROSPETTO EST- SUD EST

		<small>VIA XII OTTOBRE 2 16121 GENOVA tel: 01053404250 fax: 01053404251 www.studiomazzei.it e-mail: info@studiomazzei.it</small>	
RICHIEDENTE : IVANA TAFFORELLI COD. FISC.COND: 94113110103		TITOLARITA' : AMMINISTRAZIONE CONDOMINIO firma	
OGGETTO DELL'INTERVENTO : D.I.A. PER OPERE DI MANUTENZIONE STRAORDINARIA AI PROSPETTI AI SENSI DELLA L.R. 29/02		PROGETTO EX NOVO	
LOCALIZZAZIONE DELL'INTERVENTO : VIA DOMENICO CHIODD 48 - GENOVA			
OGGETTO DELLA TAVOLA : PROSPETTI		SCALA 1/100	TAVOLA 2
PROGETTISTA : GEOMETRA MAZZEI NATALE - Via XII Ottobre 2 - 16121 Genova C.F. MZZNLT77C02D969H P.IVA: 03778990105 tel 01053404250 fax 01053404210 e-mail: info@studiomazzei.it web: www.studiomazzei.it		firma	
data: 26/01/2006	Agg.: -	Vers.: A 26/01/2006	